



SALINAN

BUPATI LABUHANBATU SELATAN
PROVINSI SUMATERA UTARA

PERATURAN BUPATI LABUHANBATU SELATAN
NOMOR 54 TAHUN 2024

TENTANG

PENETAPAN DAN PENEGASAN BATAS DESA SABUNGAN
KECAMATAN SUNGAI KANAN KABUPATEN LABUHANBATU SELATAN

DENGAN RAHMAT TUHAN YANG MAHA ESA

BUPATI LABUHANBATU SELATAN,

- Menimbang : a. bahwa untuk melaksanakan ketentuan Pasal 9 ayat (3) Peraturan Menteri Dalam Negeri Nomor 45 Tahun 2016 tentang Pedoman Penetapan dan Penegasan Batas Desa, batas desa hasil penetapan, penegasan dan pengesahan ditetapkan oleh Bupati dengan Peraturan Bupati;
- b. bahwa berdasarkan pertimbangan sebagaimana dimaksud dalam huruf a, perlu menetapkan Peraturan Bupati tentang Penetapan dan Penegasan Batas Desa Sabungan Kecamatan Sungai Kanan Kabupaten Labuhanbatu Selatan.
- Mengingat : 1. Undang-Undang Nomor 22 Tahun 2008 tentang Pembentukan Kabupaten Labuhanbatu Selatan di Provinsi Sumatera Utara (Lembaran Negara Republik Indonesia Tahun 2008 Nomor 95, Tambahan Lembaran Negara Republik Indonesia Nomor 4868);
2. Undang-Undang Nomor 6 Tahun 2014 tentang Desa (Lembaran Negara Republik Indonesia Tahun 2014 Nomor 7, Tambahan Lembaran Negara Republik Indonesia Nomor 5495);
3. Undang-Undang Nomor 23 Tahun 2014 tentang Pemerintahan Daerah (Lembaran Negara Republik Indonesia Tahun 2014 Nomor 244, Tambahan Lembaran Negara Republik Indonesia Nomor 5587) sebagaimana telah diubah beberapa kali terakhir dengan Undang-Undang Nomor 9 Tahun 2015 tentang Perubahan Kedua atas Undang-Undang Nomor 23 Tahun 2014 tentang Pemerintahan Daerah (Lembaran Negara Republik Indonesia Tahun 2015 Nomor 58, Tambahan Lembaran Negara Republik Indonesia Nomor 5679);
4. Undang-Undang Nomor 6 Tahun 2023 tentang Penetapan Peraturan Pemerintah Pengganti Undang-Undang Nomor 2 Tahun 2022 tentang Cipta Kerja Menjadi Undang-Undang (Lembaran Negara Republik Indonesia Tahun 2023 Nomor 41, Tambahan Lembaran Negara Republik Indonesia Nomor 6856);

5. Peraturan Pemerintah Nomor 43 Tahun 2014 tentang Peraturan Pelaksanaan Undang-Undang Nomor 6 Tahun 2014 tentang Desa (Lembaran Negara Republik Indonesia Tahun 2014 Nomor 113, Tambahan Lembaran Negara Republik Indonesia Nomor 5539) sebagaimana telah diubah beberapa kali terakhir dengan Peraturan Pemerintah Nomor 11 Tahun 2019 tentang Perubahan Kedua atas Peraturan Pemerintah Nomor 43 Tahun 2014 tentang Peraturan Pelaksanaan Undang-Undang Nomor 6 Tahun 2014 tentang Desa (Lembaran Negara Republik Indonesia Tahun 2019 Nomor 41, Tambahan Lembaran Negara Republik Indonesia Nomor 6321);
6. Peraturan Pemerintah Nomor 17 Tahun 2018 tentang Kecamatan (Lembaran Negara Republik Indonesia Tahun 2018 Nomor 73, Tambahan Lembaran Negara Republik Indonesia Nomor 6206);
7. Peraturan Menteri Dalam Negeri Nomor 45 Tahun 2016 tentang Pedoman Penetapan dan Penegasan Batas Desa;
8. Peraturan Menteri Dalam Negeri Nomor 141 Tahun 2017 tentang Penegasan Batas Daerah;
9. Peraturan Menteri Dalam Negeri Nomor 108 Tahun 2022 tentang Batas Daerah Kabupaten Padang Lawas Utara Dengan Kabupaten Labuhanbatu Selatan Provinsi Sumatera Utara;
10. Peraturan Daerah Kabupaten Labuhanbatu Selatan Nomor 9 Tahun 2016 tentang Pembentukan Perangkat Daerah Kabupaten Labuhanbatu Selatan (Lembaran Daerah Kabupaten Labuhanbatu Selatan Tahun 2016 Nomor 9 seri D Nomor 09, Tambahan Lembaran Daerah Kabupaten Labuhanbatu Selatan Nomor 09) sebagaimana telah diubah dengan Peraturan Daerah Kabupaten Labuhanbatu Selatan Nomor 5 Tahun 2021 tentang Perubahan atas Peraturan Daerah Kabupaten Labuhanbatu Selatan Nomor 9 Tahun 2016 tentang Pembentukan Perangkat Daerah Kabupaten Labuhanbatu Selatan (Lembaran Daerah Kabupaten Labuhanbatu Selatan Tahun 2021 Nomor 5 seri D Nomor 05, Tambahan Lembaran Daerah Kabupaten Labuhanbatu Selatan Nomor 05);
11. Peraturan Daerah Kabupaten Labuhanbatu Selatan Nomor 4 Tahun 2017 tentang Rencana Tata Ruang Wilayah Kabupaten Labuhanbatu Selatan Tahun 2017-2037 (Lembaran Daerah Kabupaten Labuhanbatu Selatan Tahun 2017 Nomor 4 seri D Nomor 04).

- Memperhatikan :
1. Berita Acara Penegasan Batas Desa di Kabupaten Labuhanbatu Selatan tanggal 1 November 2023, antara Desa Sabungan Kecamatan Sungai Kanan dengan Desa Simatahari Kecamatan Kotapinang, Kabupaten Labuhanbatu Selatan.
 2. Berita Acara Penegasan Batas Desa di Kabupaten Labuhanbatu Selatan tanggal 30 Oktober 2023, antara Desa Sabungan Kecamatan Sungai Kanan dengan Desa Mampang Kecamatan Kotapinang, Kabupaten Labuhanbatu Selatan.
 3. Berita Acara Penegasan Batas Desa di Kabupaten Labuhanbatu Selatan tanggal 31 Oktober 2023, antara Desa Sabungan Kecamatan Sungai Kanan dengan Desa Bangai Kecamatan Torgamba, Kabupaten Labuhanbatu Selatan.

4. Berita Acara Penegasan Batas Desa di Kabupaten Labuhanbatu Selatan tanggal 30 Oktober 2023, antara Desa Sabungan Kecamatan Sungai Kanan dengan Desa Teluk Rampah Kecamatan Torgamba, Kabupaten Labuhanbatu Selatan.
5. Berita Acara Penegasan Batas Desa di Kabupaten Labuhanbatu Selatan tanggal 1 November 2023, antara Desa Sabungan dengan Kelurahan Langga Payung Kecamatan Sungai Kanan, Kabupaten Labuhanbatu Selatan.
6. Berita Acara Penegasan Batas Desa di Kabupaten Labuhanbatu Selatan tanggal 1 November 2023, antara Desa Sabungan Kecamatan Sungai Kanan dengan Desa Mandalasena Kecamatan Silangkitang, Kabupaten Labuhanbatu Selatan.
7. Berita Acara Penegasan Batas Desa di Kabupaten Labuhanbatu Selatan tanggal 1 November 2023, antara Desa Sabungan Kecamatan Sungai Kanan dengan Desa Binangadua Kecamatan Silangkitang, Kabupaten Labuhanbatu Selatan.

MEMUTUSKAN:

Menetapkan : PERATURAN BUPATI TENTANG PENETAPAN DAN PENEGASAN BATAS DESA SABUNGAN KECAMATAN SUNGAI KANAN KABUPATEN LABUHANBATU SELATAN.

BAB I KETENTUAN UMUM

Pasal 1

Dalam Peraturan Bupati ini yang dimaksud dengan:

1. Daerah adalah Kabupaten Labuhanbatu Selatan.
2. Pemerintah Daerah adalah Bupati sebagai unsur Penyelenggara Pemerintah Daerah yang memimpin pelaksanaan unsur pemerintahan yang menjadi kewenangan daerah otonom.
3. Bupati adalah Bupati Labuhanbatu Selatan.
4. Kecamatan adalah wilayah kerja Camat sebagai Perangkat Daerah di Kabupaten Labuhanbatu Selatan.
5. Kelurahan adalah bagian wilayah dari kecamatan sebagai perangkat kecamatan.
6. Desa adalah kesatuan masyarakat hukum yang memiliki batas-batas wilayah yang berwenang untuk mengatur dan mengurus kepentingan masyarakat setempat, berdasarkan asal-usul dan adat istiadat setempat yang diakui dan dihormati dalam sistem Pemerintahan Negara Kesatuan Republik Indonesia.
7. Batas Desa dan/atau Kelurahan adalah pembatas wilayah administrasi pemerintahan antara Desa dan/atau Kelurahan yang merupakan serangkaian titik-titik koordinat yang berada pada permukaan bumi, dapat berupa tanda-tanda alam seperti gunung, pantai, sungai dan sebagainya, dan/atau unsur buatan seperti pilar batas, jalan rel kereta api, saluran irigasi dan sebagainya, yang berada di lapangan yang dituangkan dalam bentuk peta.
8. Penetapan dan penegasan batas desa dan kelurahan adalah serangkaian proses penetapan batas Desa dan Kelurahan secara kartometrik di atas suatu peta dasar yang disepakati, yang dilanjutkan dengan penentuan titik-titik koordinat batas Desa dan Kelurahan yang dapat dilakukan dengan metode kartometrik dan/atau survey di lapangan, yang dituangkan dalam bentuk peta batas dengan daftar titik-titik koordinat batas Desa dan Kelurahan.

9. Metode kartometrik adalah penelusuran/penarikan garis batas pada peta kerja dan pengukuran/perhitungan posisi titik, garis, jarak dan luas cakupan wilayah dengan menggunakan peta dasar dan informasi geospasial lainnya sebagai pendukung.
10. Titik kartometrik, yang selanjutnya disebut dengan TK adalah titik koordinat penanda batas yang dibuat di atas peta kerja dan dilengkapi dengan kode unik, deskripsi, dan nilai koordinat.
11. Titik Koordinat adalah merupakan kedudukan suatu titik tertentu pada peta di mana titik tersebut mempertemukan garis vertikal dan garis horizontal pada suatu peta.
12. Peta dasar adalah peta yang menyajikan unsur-unsur alam dan/atau buatan manusia, yang berada dipermukaan bumi digambarkan pada suatu bidang datar dengan skala, penomoran, proyeksi dan georeferensi tertentu.
13. Peta Batas Desa dan/atau Kelurahan adalah peta yang menyajikan semua unsur batas dan unsur lainnya, seperti pilar batas, garis batas, toponimi perairan dan transportasi.

BAB II TUJUAN

Pasal 2

Peraturan Bupati ini bertujuan untuk menciptakan tertib administrasi pemerintahan, memberikan kejelasan dan kepastian hukum terhadap batas dan luas wilayah yang memenuhi aspek teknis dan yuridis.

BAB III RUANG LINGKUP

Pasal 3

Ruang Lingkup Peraturan Bupati ini mencakup:

- a. segmen batas wilayah desa; dan
- b. peta penetapan batas desa.

BAB IV PENETAPAN DAN PENEKASAN BATAS DESA

Pasal 4

- (1) Luas wilayah Desa Sabungan Kecamatan Sungai Kanan adalah 69,99 km², dengan batas wilayah adalah sebagai berikut:
 - Sebelah Utara : Desa Mandalasena dan Desa Mampang
 - Sebelah Timur : Desa Simatahari, Desa Teluk Rampah, Desa Bangai, dan Kabupaten Padang Lawas Utara
 - Sebelah Barat : Desa Binangadua
 - Sebelah Selatan : Kelurahan Langga Payung
- (2) Batas Wilayah antara Desa Sabungan Kecamatan Sungai Kanan dengan Desa Mandalasena Kecamatan Silangkitang adalah sebagai berikut:
 - a. Dimulai dari TK 12.22.01.2003-04.2003-05.2001-000 dengan koordinat 1° 48' 56,988" LU dan 99° 58' 28,531" BT yang merupakan simpul batas antara Desa Mampang Kecamatan Kotapinang, Desa Sabungan Kecamatan Sungai Kanan dan Desa Mandalasena Kecamatan Silangkitang Kabupaten Labuhanbatu Selatan mengarah ke barat menyusuri hutan karet sampai pada TK 12.22.04.2003-05.2001-001 dengan koordinat 1° 48' 56,284" LU dan 99° 58' 25,587" BT yang terletak pada Jalan Teresan.

- b. Dilanjutkan dari TK 12.22.04.2003-05.2001-001 mengarah ke barat daya menyusuri kebun sampai pada TK 12.22.04.2003-05.2001-002 dengan koordinat $1^{\circ} 48' 54,015''$ LU dan $99^{\circ} 58' 12,904''$ BT yang terletak pada jalan produksi.
 - c. Dilanjutkan dari TK 12.22.04.2003-05.2001-002 mengarah ke barat daya menyusuri kebun sampai pada TK 12.22.04.2003-05.2001-003 dengan koordinat $1^{\circ} 48' 42,837''$ LU dan $99^{\circ} 58' 9,179''$ BT yang terletak pada ladang.
 - d. Dilanjutkan dari TK 12.22.04.2003-05.2001-003 mengarah ke tenggara menyusuri kebun sampai pada TK 12.22.04.2003-05.2001-05.2002-000 dengan koordinat $1^{\circ} 48' 33,240''$ LU dan $99^{\circ} 58' 6,020''$ BT yang terletak pada simpul batas antara Desa Sabungan Kecamatan Sungai Kanan, Desa Mandalasena dan Desa Binangadua Kecamatan Silangkitang Kabupaten Labuhanbatu Selatan.
- (3) Batas Wilayah antara Desa Sabungan Kecamatan Sungai Kanan dengan Desa Mampang Kecamatan Kotapinang adalah sebagai berikut:
- Dimulai dari TK 12.22.01.2002-01.2003-04.2003-000 dengan koordinat $1^{\circ} 47' 53,317''$ LU dan $100^{\circ} 0' 28,500''$ BT yang merupakan simpul batas antara Desa Simatahari, Desa Mampang Kecamatan Kotapinang dan Desa Sabungan Kecamatan Sungai Kanan Kabupaten Labuhanbatu Selatan mengarah ke barat menyusuri kebun masyarakat sampai pada TK 12.22.01.2003-04.2003-05.2001-000 dengan koordinat $1^{\circ} 48' 56,988''$ LU dan $99^{\circ} 58' 28,531''$ BT yang terletak pada simpul batas antara Desa Mampang Kecamatan Kotapinang, Desa Sabungan Kecamatan Sungai Kanan dan Desa Mandalasena Kecamatan Silangkitang Kabupaten Labuhanbatu Selatan.
- (4) Batas Wilayah antara Desa Sabungan Kecamatan Sungai Kanan dengan Desa Simatahari Kecamatan Kotapinang adalah sebagai berikut:
- a. Dimulai dari TK 12.22.01.2002-03.2003-04.2003-000 dengan koordinat $1^{\circ} 46' 28,518''$ LU dan $100^{\circ} 2' 58,385''$ BT yang merupakan simpul batas antara Desa Simatahari Kecamatan Kotapinang, Desa Teluk Rampah Kecamatan Torgamba dan Desa Sabungan Kecamatan Sungai Kanan Kabupaten Labuhanbatu Selatan mengarah ke barat laut menyusuri kebun sampai pada TK 12.22.01.2002-04.2003-001 dengan koordinat $1^{\circ} 46' 58,830''$ LU dan $100^{\circ} 2' 39,575''$ BT yang terletak pada Sungai Kanan.
 - b. Dilanjutkan dari TK 12.22.01.2002-04.2003-001 mengarah ke barat menyusuri Sungai Kanan sampai pada TK 12.22.01.2002-04.2003-002 dengan koordinat $1^{\circ} 46' 52,360''$ LU dan $100^{\circ} 2' 9,123''$ BT yang terletak pada kebun.
 - c. Dilanjutkan dari TK 12.22.01.2002-04.2003-002 mengarah ke barat laut menyusuri kebun warga sampai pada TK 12.22.01.2002-04.2003-003 dengan koordinat $1^{\circ} 46' 46,635''$ LU dan $100^{\circ} 1' 38,860''$ BT yang terletak pada Jalan Produksi Kebun PNS.
 - d. Dilanjutkan dari TK 12.22.01.2002-04.2003-003 mengarah ke barat laut menyusuri kebun sampai pada TK 12.22.01.2002-04.2003-004 dengan koordinat $1^{\circ} 47' 34,576''$ LU dan $100^{\circ} 1' 4,106''$ BT yang terletak pada Jalan Kotapinang - Gunung Tua.
 - e. Dilanjutkan dari TK 12.22.01.2002-04.2003-004 mengarah ke barat daya menyusuri kebun sampai pada TK 12.22.01.2002-01.2003-04.2003-000 dengan koordinat $1^{\circ} 47' 53,317''$ LU dan $100^{\circ} 0' 28,500''$ BT yang terletak pada simpul batas antara Desa Simatahari, Desa Mampang Kecamatan Kotapinang dan Desa Sabungan Kecamatan Sungai Kanan Kabupaten Labuhanbatu Selatan.

- (5) Batas Wilayah antara Desa Sabungan Kecamatan Sungai Kanan dengan Teluk Rampah Kecamatan Torgamba adalah sebagai berikut:
- a. Dimulai dari TK 12.22.03.2001-03.2003-04.2003-000 dengan koordinat $1^{\circ} 45' 32,650''$ LU dan $100^{\circ} 2' 47,905''$ BT yang merupakan simpul batas antara Desa Bangai, Desa Teluk Rampah Kecamatan Torgamba dan Desa Sabungan Kecamatan Sungai Kanan Kabupaten Labuhanbatu Selatan mengarah ke utara menyusuri kebun sampai pada TK 12.22.03.2003-04.2003-001 dengan koordinat $1^{\circ} 45' 45,759''$ LU dan $100^{\circ} 2' 50,740''$ BT yang terletak pada Jalan Besar Teluk Rampah.
 - b. Dilanjutkan dari TK 12.22.03.2003-04.2003-001 mengarah ke utara menyusuri kebun sampai pada TK 12.22.01.2002-03.2003-04.2003-000 dengan koordinat $1^{\circ} 46' 28,518''$ LU dan $100^{\circ} 2' 58,385''$ BT yang terletak pada simpul batas antara Desa Simatahari Kecamatan Kotapinang, Desa Teluk Rampah Kecamatan Torgamba dan Desa Sabungan Kecamatan Sungai Kanan Kabupaten Labuhanbatu Selatan.
- (6) Batas Wilayah antara Desa Sabungan Kecamatan Sungai Kanan dengan Bangai Kecamatan Torgamba adalah sebagai berikut:
- Dimulai dari TK 12.22.03.2001-03.2003-04.2003-000 dengan koordinat $1^{\circ} 45' 32,650''$ LU dan $100^{\circ} 2' 47,905''$ BT yang merupakan simpul batas antara Desa Bangai, Desa Teluk Rampah Kecamatan Torgamba dan Desa Sabungan Kecamatan Sungai Kanan Kabupaten Labuhanbatu Selatan mengarah ke selatan menyusuri kebun sampai pada TK 12.20-12.22.03.2001-04.2003-000 dengan koordinat $1^{\circ} 45' 19,176''$ LU dan $100^{\circ} 2' 45,134''$ BT yang terletak pada simpul batas antara Kabupaten Padang Lawas Utara, Desa Bangai Kecamatan Torgamba dan Desa Sabungan Kecamatan Sungai Kanan Kabupaten Labuhanbatu Selatan.
- (7) Batas Wilayah antara Desa Sabungan Kecamatan Sungai Kanan dengan Binangadua Kecamatan Silangkitang adalah sebagai berikut:
- Dimulai dari TK 12.22.04.2003-05.2001-05.2002-000 dengan koordinat $1^{\circ} 48' 33,240''$ LU dan $99^{\circ} 58' 6,020''$ BT yang merupakan simpul batas antara Desa Sabungan Kecamatan Sungai Kanan, Desa Mandalasena dan Desa Binangadua Kecamatan Silangkitang Kabupaten Labuhanbatu Selatan mengarah ke barat daya menyusuri kebun sampai pada TK 12.22.04.1001-04.2003-05.2002-000 dengan koordinat $1^{\circ} 48' 3,347''$ LU dan $99^{\circ} 57' 32,119''$ BT yang terletak pada simpul batas antara Kelurahan Langga Payung, Desa Sabungan Kecamatan Sungai Kanan dan Desa Binangadua Kecamatan Silangkitang Kabupaten Labuhanbatu Selatan.
- (8) Batas Wilayah antara Desa Sabungan dengan Kelurahan Langga Payung Kecamatan Sungai Kanan adalah sebagai berikut:
- a. Dimulai dari TK 12.22.04.1001-04.2003-05.2002-000 dengan koordinat $1^{\circ} 48' 3,347''$ LU dan $99^{\circ} 57' 32,119''$ BT yang merupakan simpul batas antara Kelurahan Langga Payung, Desa Sabungan Kecamatan Sungai Kanan dan Desa Binangadua Kecamatan Silangkitang Kabupaten Labuhanbatu Selatan mengarah ke timur menyusuri Jalan Dusun Sungai Dua sampai pada TK 12.22.04.1001-04.2003-001 dengan koordinat $1^{\circ} 44' 41,185''$ LU dan $99^{\circ} 57' 48,336''$ BT yang terletak pada jalan produksi.
 - b. Dilanjutkan dari TK 12.22.04.1001-04.2003-001 mengarah ke tenggara menyusuri kebun sampai pada TK 12.22.04.1001-04.2003-002 dengan koordinat $1^{\circ} 44' 15,228''$ LU dan $99^{\circ} 57' 51,282''$ BT yang terletak pada Jalan Kota Pinang - Gunung Dua.
 - c. Dilanjutkan dari TK 12.22.04.1001-04.2003-002 mengarah ke timur laut menyusuri Jalan Kota Pinang-Gunung Dua sampai pada TK 12.22.04.1001-04.2003-003 dengan koordinat $1^{\circ} 44' 15,552''$ LU dan $99^{\circ} 57' 52,099''$ BT yang terletak pada parit.

- d. Dilanjutkan dari TK 12.22.04.1001-04.2003-003 mengarah ke tenggara menyusuri parit sampai pada TK 12.22.04.1001-04.2003-004 dengan koordinat $1^{\circ} 44' 10,284''$ LU dan $99^{\circ} 58' 2,827''$ BT yang terletak pada Sungai Kanan.
- e. Dilanjutkan dari TK 12.22.04.1001-04.2003-004 mengarah ke timur laut menyusuri Sungai Kanan sampai pada TK 12.22.04.1001-04.2003-005 dengan koordinat $1^{\circ} 44' 10,813''$ LU dan $99^{\circ} 58' 23,582''$ BT yang terletak pada kebun.
- f. Dilanjutkan dari TK 12.22.04.1001-04.2003-005 mengarah ke tenggara menyusuri kebun sampai pada TK 12.22.04.1001-04.2003-006 dengan koordinat $1^{\circ} 44' 3,937''$ LU dan $99^{\circ} 58' 35,498''$ BT yang terletak pada Jalan Baru.
- g. Dilanjutkan dari TK 12.22.04.1001-04.2003-006 mengarah ke tenggara menyusuri kebun sampai pada TK 12.22.04.1001-04.2003-007 dengan koordinat $1^{\circ} 43' 50,315''$ LU dan $99^{\circ} 58' 59,101''$ BT yang terletak pada Sungai Kanan.
- h. Dilanjutkan dari TK 12.22.04.1001-04.2003-007 mengarah ke tenggara menyusuri kebun masyarakat sampai pada TK 12.22.04.1001-04.2003-008 dengan koordinat $1^{\circ} 43' 39,508''$ LU dan $99^{\circ} 59' 17,827''$ BT yang terletak pada Muara Aek Napanas.
- i. Dilanjutkan dari TK 12.22.04.1001-04.2003-008 mengarah ke tenggara menyusuri kebun sampai pada TK 12.22.04.1001-04.2003-009 dengan koordinat $1^{\circ} 43' 1,194''$ LU dan $100^{\circ} 0' 12,172''$ BT yang terletak pada jalan kebun.
- j. Dilanjutkan dari TK 12.22.04.1001-04.2003-009 mengarah ke tenggara menyusuri kebun sampai pada TK 12.22.04.1001-04.2003-010 dengan koordinat $1^{\circ} 43' 6,567''$ LU dan $100^{\circ} 0' 49,600''$ BT yang terletak pada jalan produksi.
- k. Dilanjutkan dari TK 12.22.04.1001-04.2003-010 mengarah ke timur laut menyusuri kebun sampai pada TK 12.20-12.22.04.1001-04.2003-000 dengan koordinat $1^{\circ} 43' 21,007''$ LU dan $100^{\circ} 1' 35,156''$ BT yang terletak pada simpul batas antara Kabupaten Padang Lawas Utara, Kelurahan Langga Payung dan Desa Sabungan Kecamatan Sungai Kanan Kabupaten Labuhanbatu Selatan.

Pasal 5

Posisi TK sebagaimana dimaksud dalam Pasal 4 bersifat tetap dan tidak berubah akibat perubahan nama desa, nama kelurahan dan/atau nama kecamatan.

Pasal 6

Segmen Batas dan Peta Batas Wilayah Administrasi Desa Sabungan Kecamatan Sungai Kanan sebagaimana tercantum dalam Lampiran I dan Lampiran II yang merupakan bagian tidak terpisahkan dari Peraturan Bupati ini.

BAB V PENUTUP

Pasal 7

Peraturan Bupati ini mulai berlaku pada tanggal diundangkan.

Agar setiap orang mengetahuinya, memerintahkan pengundangan Peraturan Bupati ini dengan penempatannya dalam Berita Daerah Kabupaten Labuhanbatu Selatan.

Ditetapkan di Kotapinang
pada tanggal 30 Mei 2024
BUPATI LABUHANBATU SELATAN,

ttd

H. EDIMIN

Diundangkan di Kotapinang
pada tanggal 30 Mei 2024

SEKRETARIS DAERAH KABUPATEN,

ttd

HERI WAHYUDI M

BERITA DAERAH KABUPATEN LABUHANBATU SELATAN TAHUN 2024 NOMOR 54

Salinan sesuai dengan aslinya
KEPALA BAGIAN HUKUM,

ttd

Y. ARIFIN, SH, MH
NIP.19810112 201101 1003

LAMPIRAN I : PERATURAN BUPATI LABUHANBATU SELATAN
NOMOR 54 TAHUN 2024
TANGGAL 30 MEI 2024

SEGMENT BATAS WILAYAH DESA SABUNGAN
KECAMATAN SUNGAI KANAN KABUPATEN LABUHANBATU SELATAN

1. Segmen Batas Desa Sabungan dengan Desa Simatahari

NO	TITIK KARTOMETRIK	KOORDINAT GEOGRAFIS		KOORDINAT UTM	
		LINTANG	BUJUR	X (M)	Y (M)
1	TK 12.22.01.2002-03.2003-04.2003-000	1° 46' 28,518" LU	100° 2' 58,385" BT	616739,702	196179,089
2	TK 12.22.01.2002-04.2003-001	1° 46' 58,830" LU	100° 2' 39,575" BT	616157,963	197109,583
3	TK 12.22.01.2002-04.2003-002	1° 46' 52,360" LU	100° 2' 9,123" BT	615217,099	196910,371
4	TK 12.22.01.2002-04.2003-003	1° 46' 46,635" LU	100° 1' 38,860" BT	614282,088	196734,038
5	TK 12.22.01.2002-04.2003-004	1° 47' 34,576" LU	100° 1' 4,106" BT	613207,380	198205,606
6	TK 12.22.01.2002-01.2003-04.2003-000	1° 47' 53,317" LU	100° 0' 28,500" BT	612106,831	198780,489

2. Segmen Batas Desa Sabungan dengan Desa Mampang

NO	TITIK KARTOMETRIK	KOORDINAT GEOGRAFIS		KOORDINAT UTM	
		LINTANG	BUJUR	X (M)	Y (M)
1	TK 12.22.01.2002-01.2003-04.2003-000	1° 47' 53,317" LU	100° 0' 28,500" BT	612106,831	198780,489
2	TK 12.22.01.2003-04.2003-05.2001-000	1° 48' 56,988" LU	99° 58' 28,531" BT	608398,847	200733,663

3. Segmen Batas Desa Sabungan dengan Desa Bangai

NO	TITIK KARTOMETRIK	KOORDINAT GEOGRAFIS		KOORDINAT UTM	
		LINTANG	BUJUR	X (M)	Y (M)
1	TK 12.22.03.2001-03.2003-04.2003-000	1° 45' 32,650" LU	100° 2' 47,905" BT	616416,858	194463,283
2	TK 12.20-12.22.03.2001-04.2003-000	1° 45' 19,176" LU	100° 2' 45,134" BT	616331,467	194049,462

4. Segmen Batas Desa Sabungan dengan Desa Teluk Rambah

NO	TITIK KARTOMETRIK	KOORDINAT GEOGRAFIS		KOORDINAT UTM	
		LINTANG	BUJUR	X (M)	Y (M)
1	TK 12.22.03.2001-03.2003-04.2003-000	1° 45' 32,650" LU	100° 2' 47,905" BT	616416,858	194463,283
2	TK 12.22.03.2003-04.2003-001	1° 45' 45,759" LU	100° 2' 50,740" BT	616504,234	194865,894
3	TK 12.22.01.2002-03.2003-04.2003-000	1° 46' 28,518" LU	100° 2' 58,385" BT	616739,702	196179,089

5. Segmen Batas Desa Sabungan dengan Kelurahan Langga Payung

NO	TITIK KARTOMETRIK	KOORDINAT GEOGRAFIS		KOORDINAT UTM	
		LINTANG	BUJUR	X (M)	Y (M)
1	TK 12.22.04.1001-04.2003-05.2002-000	1° 48' 3,347" LU	99° 57' 32,119" BT	606656,664	199085,547
2	TK 12.22.04.1001-04.2003-001	1° 44' 41,185" LU	99° 57' 48,336" BT	607160,963	192877,932
3	TK 12.22.04.1001-04.2003-002	1° 44' 15,228" LU	99° 57' 51,282" BT	607252,407	192080,903
4	TK 12.22.04.1001-04.2003-003	1° 44' 15,552" LU	99° 57' 52,099" BT	607277,660	192090,867
5	TK 12.22.04.1001-04.2003-004	1° 44' 10,284" LU	99° 58' 2,827" BT	607609,218	191929,280
6	TK 12.22.04.1001-04.2003-005	1° 44' 10,813" LU	99° 58' 23,582" BT	608250,558	191945,863
7	TK 12.22.04.1001-04.2003-006	1° 44' 3,937" LU	99° 58' 35,498" BT	608618,863	191734,888
8	TK 12.22.04.1001-04.2003-007	1° 43' 50,315" LU	99° 58' 59,101" BT	609348,424	191316,981
9	TK 12.22.04.1001-04.2003-008	1° 43' 39,508" LU	99° 59' 17,827" BT	609927,230	190985,430
10	TK 12.22.04.1001-04.2003-009	1° 43' 1,194" LU	100° 0' 12,172" BT	611607,137	189809,765
11	TK 12.22.04.1001-04.2003-010	1° 43' 6,567" LU	100° 0' 49,600" BT	612763,599	189975,353
12	TK 12.20-12.22.04.1001-04.2003-000	1° 43' 21,007" LU	100° 1' 35,156" BT	614171,092	190419,541

6. Segmen Batas Desa Sabungan dengan Desa Mandalasena

NO	TITIK KARTOMETRIK	KOORDINAT GEOGRAFIS		KOORDINAT UTM	
		LINTANG	BUJUR	X (M)	Y (M)
1	TK 12.22.01.2003-04.2003-05.2001-000	1° 48' 56,988" LU	99° 58' 28,531" BT	608398,847	200733,663
2	TK 12.22.04.2003-05.2001-001	1° 48' 56,284" LU	99° 58' 25,587" BT	608307,884	200712,000
3	TK 12.22.04.2003-05.2001-002	1° 48' 54,015" LU	99° 58' 12,904" BT	607916,049	200642,121
4	TK 12.22.04.2003-05.2001-003	1° 48' 42,837" LU	99° 58' 9,179" BT	607801,121	200298,791
5	TK 12.22.04.2003-05.2001-05.2002-000	1° 48' 33,240" LU	99° 58' 6,020" BT	607703,666	200004,041

7. Segmen Batas Desa Sabungan dengan Desa Binangadua

NO	TITIK KARTOMETRIK	KOORDINAT GEOGRAFIS		KOORDINAT UTM	
		LINTANG	BUJUR	X (M)	Y (M)
1	TK 12.22.04.2003- 05.2001-05.2002-000	1° 48' 33,240" LU	99° 58' 6,020" BT	607703,666	200004,041
2	TK 12.22.04.1001- 04.2003-05.2002-000	1° 48' 3,347" LU	99° 57' 32,119" BT	606656,664	199085,547

BUPATI LABUHANBATU SELATAN,

ttd

H. EDIMIN

LAMPIRAN II : PERATURAN BUPATI LABUHANBATU SELATAN
 NOMOR 54 TAHUN 2024
 TANGGAL 30 MEI 2024

PETA BATAS DESA
 DESA SABUNGAN KECAMATAN SUNGAI KANAN
 KABUPATEN LABUHANBATU SELATAN

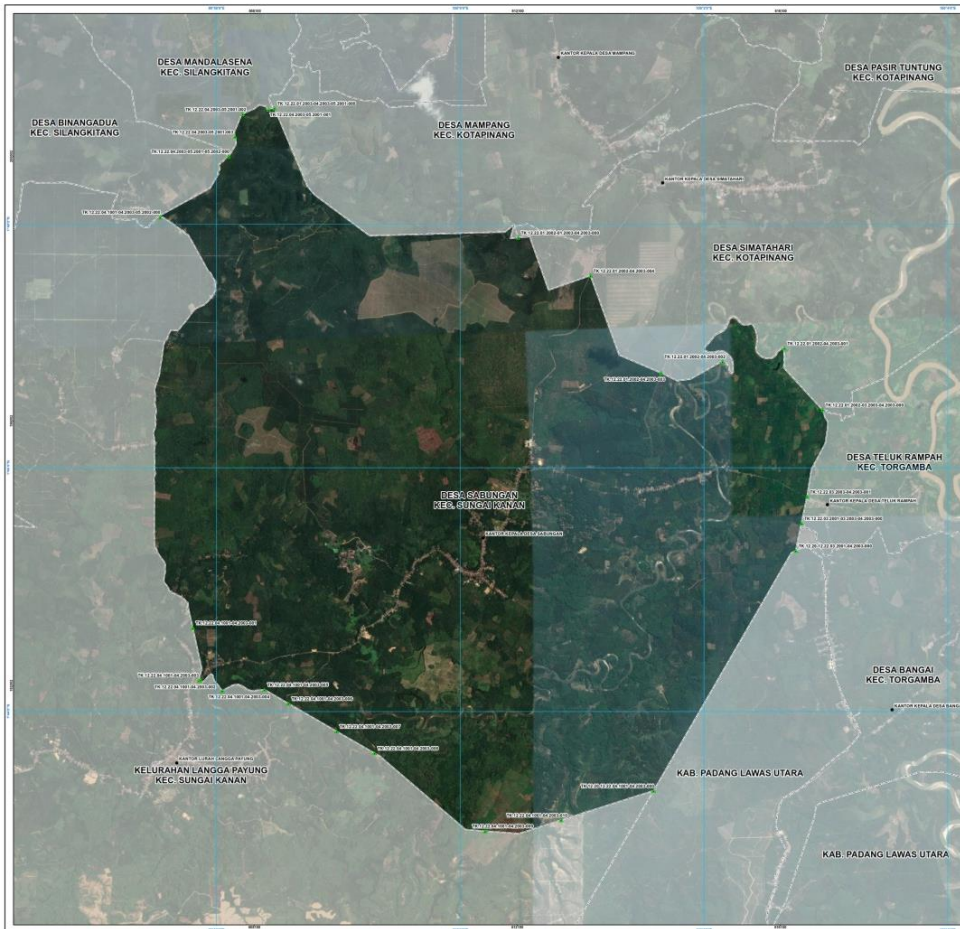

PETA BATAS DESA
 Kode Wilayah : 12.22.04.2003
DESA SABUNGAN
 KECAMATAN SUNGAI KANAN
 KABUPATEN LABUHANBATU SELATAN
 PROVINSI SUMATERA UTARA

SKALA 1:17.100

Sistem Proyeksi : Transverse Mercator
 Sistem Garis : Grid Geografis dan Grid Universal Transverse Mercator
 Datum Horizontal : SRG 2013

DIBUAT OLEH:
 BAKALAH WITIMIASI GEOGRAFIKAL
 Kompleks Perkuliahan Peminatan Kabupaten Labuhanbatu Selatan
 Bangunan Kelapaungu Harau (BKS KH)
 No. Raya Bangun No. 06. Cikarang Bangun 19911
 Email: labun@ig.go.id, Telp: 021-9725155

DITERBITKAN OLEH:
 PEMERINTAH KABUPATEN LABUHANBATU SELATAN
 Kompleks Perkuliahan Peminatan Kabupaten Labuhanbatu Selatan
 Bangunan Kelapaungu Harau (BKS KH)
 Email: informasi@labuhanbatu-selatan.go.id

KETERANGAN

BATAS WILAYAH
 - Batas Kabupaten
 - Batas Kecamatan
 - Batas Kelurahan
 - Batas Desa

KAWASAN PEMERINTAHAN
 - Kantor Kecamatan
 - Kantor Kepala Desa/Lurah

Daftar Titik Kartometrik

No	Uraian Titik Kartometrik	Koordinat UTM (Easting)	Koordinat UTM (Northing)	Ketinggian (m)
1	Titik 1	495000	1150000	1150000
2	Titik 2	495000	1150000	1150000
3	Titik 3	495000	1150000	1150000
4	Titik 4	495000	1150000	1150000
5	Titik 5	495000	1150000	1150000
6	Titik 6	495000	1150000	1150000
7	Titik 7	495000	1150000	1150000
8	Titik 8	495000	1150000	1150000
9	Titik 9	495000	1150000	1150000
10	Titik 10	495000	1150000	1150000
11	Titik 11	495000	1150000	1150000
12	Titik 12	495000	1150000	1150000
13	Titik 13	495000	1150000	1150000
14	Titik 14	495000	1150000	1150000
15	Titik 15	495000	1150000	1150000
16	Titik 16	495000	1150000	1150000
17	Titik 17	495000	1150000	1150000
18	Titik 18	495000	1150000	1150000
19	Titik 19	495000	1150000	1150000
20	Titik 20	495000	1150000	1150000

Pihak yang Menyepakati:

Kepala Desa/Lurah: _____ Nama: _____ Tanggal: _____
 Kepala Desa/Lurah: _____ Nama: _____ Tanggal: _____
 Kepala Desa/Lurah: _____ Nama: _____ Tanggal: _____
 Kepala Desa/Lurah: _____ Nama: _____ Tanggal: _____
 Kepala Desa/Lurah: _____ Nama: _____ Tanggal: _____
 Kepala Desa/Lurah: _____ Nama: _____ Tanggal: _____

Sumber Peta: - Citra Satelit Resolusi Tinggi Resolusi 5.0 meter Tahun Agustus 2013-2018 BIG
 Data Batas Administrasi Wilayah dan Garis 2013 Pusat Perencanaan Wilayah dan Kota
 Peta Rupa Bumi Indonesia Badan Informasi Geospasial untuk wilayah Kabupaten Labuhanbatu Selatan
 Data Hasil Penelitian Batas Desa/Kelurahan Kabupaten Labuhanbatu Selatan

Respon Peta: Peta ini dibuat berdasarkan hasil pengumpulan data yang dilakukan berdasarkan inspeksi lapangan
 antar Kepala Desa / Lurah / Camat dan dibantu oleh Peminatan Daerah Kabupaten Labuhanbatu Selatan

BUPATI LABUHANBATU SELATAN,

ttd

H. EDIMIN