



SALINAN

BUPATI LABUHANBATU SELATAN  
PROVINSI SUMATERA UTARA

PERATURAN BUPATI LABUHANBATU SELATAN  
NOMOR 20 TAHUN 2024

TENTANG

PENETAPAN DAN PENEGASAN BATAS DESA SIMATAHARI  
KECAMATAN KOTAPINANG KABUPATEN LABUHANBATU SELATAN

DENGAN RAHMAT TUHAN YANG MAHA ESA

BUPATI LABUHANBATU SELATAN,

- Menimbang : a. bahwa untuk melaksanakan ketentuan Pasal 9 ayat (3) Peraturan Menteri Dalam Negeri Nomor 45 Tahun 2016 tentang Pedoman Penetapan dan Penegasan Batas Desa, batas Desa hasil penetapan, penegasan dan pengesahan ditetapkan oleh Bupati dengan Peraturan Bupati;
- b. bahwa berdasarkan pertimbangan sebagaimana dimaksud dalam huruf a, perlu menetapkan Peraturan Bupati tentang Penetapan dan Penegasan Batas Desa Simatahari Kecamatan Kotapinang Kabupaten Labuhanbatu Selatan.
- Mengingat : 1. Undang-Undang Nomor 22 Tahun 2008 tentang Pembentukan Kabupaten Labuhanbatu Selatan di Provinsi Sumatera Utara (Lembaran Negara Republik Indonesia Tahun 2008 Nomor 95, Tambahan Lembaran Negara Republik Indonesia Nomor 4868);
2. Undang-Undang Nomor 6 Tahun 2014 tentang Desa (Lembaran Negara Republik Indonesia Tahun 2014 Nomor 7, Tambahan Lembaran Negara Republik Indonesia Nomor 5495);
3. Undang-Undang Nomor 23 Tahun 2014 tentang Pemerintahan Daerah (Lembaran Negara Republik Indonesia Tahun 2014 Nomor 244, Tambahan Lembaran Negara Republik Indonesia Nomor 5587) sebagaimana telah diubah beberapa kali terakhir dengan Undang-Undang Nomor 9 Tahun 2015 tentang Perubahan Kedua atas Undang-Undang Nomor 23 Tahun 2014 tentang Pemerintahan Daerah (Lembaran Negara Republik Indonesia Tahun 2015 Nomor 58, Tambahan Lembaran Negara Republik Indonesia Nomor 5679);
4. Undang-Undang Nomor 6 Tahun 2023 tentang Penetapan Peraturan Pemerintah Pengganti Undang-Undang Nomor 2 Tahun 2022 tentang Cipta Kerja Menjadi Undang-Undang (Lembaran Negara Republik Indonesia Tahun 2023 Nomor 41, Tambahan Lembaran Negara Republik Indonesia Nomor 6856);

5. Peraturan Pemerintah Nomor 43 Tahun 2014 tentang Peraturan Pelaksanaan Undang-Undang Nomor 6 Tahun 2014 tentang Desa (Lembaran Negara Republik Indonesia Tahun 2014 Nomor 113, Tambahan Lembaran Negara Republik Indonesia Nomor 5539) sebagaimana telah diubah beberapa kali terakhir dengan Peraturan Pemerintah Nomor 11 Tahun 2019 tentang Perubahan Kedua atas Peraturan Pemerintah Nomor 43 Tahun 2014 tentang Peraturan Pelaksanaan Undang-Undang Nomor 6 Tahun 2014 tentang Desa (Lembaran Negara Republik Indonesia Tahun 2019 Nomor 41, Tambahan Lembaran Negara Republik Indonesia Nomor 6321);
6. Peraturan Pemerintah Nomor 17 Tahun 2018 tentang Kecamatan (Lembaran Negara Republik Indonesia Tahun 2018 Nomor 73, Tambahan Lembaran Negara Republik Indonesia Nomor 6206);
7. Peraturan Menteri Dalam Negeri Nomor 45 Tahun 2016 tentang Pedoman Penetapan dan Penegasan Batas Desa;
8. Peraturan Menteri Dalam Negeri Nomor 141 Tahun 2017 tentang Penegasan Batas Daerah;
9. Peraturan Daerah Kabupaten Labuhanbatu Selatan Nomor 9 Tahun 2016 tentang Pembentukan Perangkat Daerah Kabupaten Labuhanbatu Selatan (Lembaran Daerah Kabupaten Labuhanbatu Selatan Tahun 2016 Nomor 9 seri D Nomor 09, Tambahan Lembaran Daerah Kabupaten Labuhanbatu Selatan Nomor 09) sebagaimana telah diubah dengan Peraturan Daerah Kabupaten Labuhanbatu Selatan Nomor 5 Tahun 2021 tentang Perubahan atas Peraturan Daerah Kabupaten Labuhanbatu Selatan Nomor 9 Tahun 2016 tentang Pembentukan Perangkat Daerah Kabupaten Labuhanbatu Selatan (Lembaran Daerah Kabupaten Labuhanbatu Selatan Tahun 2021 Nomor 5 seri D Nomor 05, Tambahan Lembaran Daerah Kabupaten Labuhanbatu Selatan Nomor 05);
10. Peraturan Daerah Kabupaten Labuhanbatu Selatan Nomor 4 Tahun 2017 tentang Rencana Tata Ruang Wilayah Kabupaten Labuhanbatu Selatan Tahun 2017-2037 (Lembaran Daerah Kabupaten Labuhanbatu Selatan Tahun 2017 Nomor 4 seri D Nomor 04).

- Memperhatikan :
1. Berita Acara Penegasan Batas Desa di Kabupaten Labuhanbatu Selatan tanggal 29 September 2022, antara Desa Simatahari dengan Desa Mampang Kecamatan Kotapinang, Kabupaten Labuhanbatu Selatan.
  2. Berita Acara Penegasan Batas Desa di Kabupaten Labuhanbatu Selatan tanggal 29 September 2022, antara Desa Simatahari dengan Desa Pasir Tuntung Kecamatan Kotapinang, Kabupaten Labuhanbatu Selatan.
  3. Berita Acara Penegasan Batas Desa di Kabupaten Labuhanbatu Selatan tanggal 29 September 2022, antara Desa Simatahari Kecamatan Kotapinang dengan Desa Teluk Rampah Kecamatan Torgamba, Kabupaten Labuhanbatu Selatan.

4. Berita Acara Penegasan Batas Desa di Kabupaten Labuhanbatu Selatan tanggal 29 September 2022, antara Desa Simatahari Kecamatan Kotapinang dengan Desa Sabungan Kecamatan Sungai Kanan, Kabupaten Labuhanbatu Selatan.

#### MEMUTUSKAN:

Menetapkan : PERATURAN BUPATI TENTANG PENETAPAN DAN PENEKASAN BATAS DESA SIMATAHARI KECAMATAN KOTAPINANG KABUPATEN LABUHANBATU SELATAN.

### BAB I KETENTUAN UMUM

#### Pasal 1

Dalam Peraturan Bupati ini yang dimaksud dengan:

1. Daerah adalah Kabupaten Labuhanbatu Selatan.
2. Pemerintah Daerah adalah Bupati sebagai unsur Penyelenggara Pemerintah Daerah yang memimpin pelaksanaan unsur pemerintahan yang menjadi kewenangan daerah otonom.
3. Bupati adalah Bupati Labuhanbatu Selatan.
4. Kecamatan adalah wilayah kerja Camat sebagai Perangkat Daerah di Kabupaten Labuhanbatu Selatan.
5. Desa adalah kesatuan masyarakat hukum yang memiliki batas-batas wilayah yang berwenang untuk mengatur dan mengurus kepentingan masyarakat setempat, berdasarkan asal-usul dan adat istiadat setempat yang diakui dan dihormati dalam sistem Pemerintahan Negara Kesatuan Republik Indonesia.
6. Batas Desa dan/atau Kelurahan adalah pembatas wilayah administrasi pemerintahan antara Desa dan/atau Kelurahan yang merupakan serangkaian titik-titik koordinat yang berada pada permukaan bumi, dapat berupa tanda-tanda alam seperti gunung, pantai, sungai dan sebagainya, dan/atau unsur buatan seperti pilar batas, jalan rel kereta api, saluran irigasi dan sebagainya, yang berada di lapangan yang dituangkan dalam bentuk peta.
7. Penetapan dan penegasan batas desa dan kelurahan adalah serangkaian proses penetapan batas Desa dan Kelurahan secara kartometrik di atas suatu peta dasar yang disepakati, yang dilanjutkan dengan penentuan titik-titik koordinat batas Desa dan Kelurahan yang dapat dilakukan dengan metode kartometrik dan/atau survey di lapangan, yang dituangkan dalam bentuk peta batas dengan daftar titik-titik koordinat batas Desa dan Kelurahan.
8. Metode kartometrik adalah penelusuran/penarikan garis batas pada peta kerja dan pengukuran/perhitungan posisi titik, garis, jarak dan luas cakupan wilayah dengan menggunakan peta dasar dan informasi geospasial lainnya sebagai pendukung.
9. Titik kartometrik, yang selanjutnya disebut dengan TK adalah titik koordinat penanda batas yang dibuat di atas peta kerja dan dilengkapi dengan kode unik, deskripsi, dan nilai koordinat.
10. Titik Koordinat adalah kedudukan suatu titik tertentu pada peta di mana titik tersebut mempertemukan garis vertikal dan garis horizontal pada suatu peta.
11. Peta dasar adalah peta yang menyajikan unsur-unsur alam dan/atau buatan manusia, yang berada dipermukaan bumi digambarkan pada suatu bidang datar dengan skala, penomoran, proyeksi dan georeferensi tertentu.
12. Peta Batas Desa dan/atau Kelurahan adalah peta yang menyajikan semua unsur batas dan unsur lainnya, seperti pilar batas, garis batas, toponimi perairan dan transportasi.

## BAB II TUJUAN

### Pasal 2

Peraturan Bupati ini bertujuan untuk menciptakan tertib administrasi pemerintahan, memberikan kejelasan dan kepastian hukum terhadap batas dan luas wilayah yang memenuhi aspek teknis dan yuridis.

## BAB III RUANG LINGKUP

### Pasal 3

Ruang Lingkup Peraturan Bupati ini mencakup:

- a. segmen batas wilayah desa; dan
- b. peta penetapan batas desa.

## BAB IV PENETAPAN DAN PENEKASAN BATAS DESA

### Pasal 4

- (1) Luas wilayah Desa Simatahari Kecamatan Kotapinang adalah 28,51 km<sup>2</sup>, dengan batas wilayah adalah sebagai berikut:

Sebelah Utara : Desa Mampang dan Desa Pasir Tuntung

Sebelah Timur : Desa Pasir Tuntung

Sebelah Barat : Desa Sabungan

Sebelah Selatan : Desa Teluk Rampah

- (2) Batas Wilayah antara Desa Simatahari dengan Desa Mampang Kecamatan Kotapinang adalah sebagai berikut:

- a. Dimulai dari TK 12.22.01.2002-01.2003-04.2003-000 dengan koordinat 1° 47' 53,317" LU dan 100° 0' 28,500" BT yang merupakan simpul batas antara Desa Simatahari, Desa Mampang Kecamatan Kotapinang dan Desa Sabungan Kecamatan Sungai Kanan Kabupaten Labuhanbatu Selatan mengarah ke barat laut menyusuri parit sampai pada TK 53.10.11.2016-17.2006-001 dengan koordinat 1° 47' 57,515" LU dan 100° 1' 3,846" BT yang terletak pada bukit.

- b. Dilanjutkan dari TK 53.10.11.2016-17.2006-001 mengarah ke timur laut menyusuri bukit dan kebun sampai pada TK 53.10.11.2016-17.2006-002 dengan koordinat 1° 48' 9,201" LU dan 100° 1' 0,080" BT yang terletak pada parit.

- c. Dilanjutkan dari TK 53.10.11.2016-17.2006-002 mengarah ke timur laut menyusuri parit sampai pada TK 53.10.11.2016-17.2006-003 dengan koordinat 1° 48' 30,577" LU dan 100° 1' 18,754" BT yang terletak pada Jalan Lintas Sumatera.

- d. Dilanjutkan dari TK 53.10.11.2016-17.2006-003 mengarah ke timur laut menyusuri parit sampai pada TK 53.10.11.2016-17.2006-004 dengan koordinat 1° 48' 47,015" LU dan 100° 1' 46,661" BT yang terletak pada kebun.

- e. Dilanjutkan dari TK 53.10.11.2016-17.2006-004 mengarah ke tenggara menyusuri kebun sampai pada TK 53.10.11.2016-17.2006-005 dengan koordinat 1° 48' 52,551" LU dan 100° 1' 57,610" BT yang terletak pada rawa.

- f. Dilanjutkan dari TK 53.10.11.2016-17.2006-005 mengarah ke Timur menyusuri kebun sampai pada TK 12.22.01.2002-01.2003-01.2004-000 dengan koordinat  $1^{\circ} 48' 56,172''$  LU dan  $100^{\circ} 2' 35,839''$  BT yang terletak pada simpul batas antara Desa Simatahari, Desa Mampang dan Desa Pasir Tuntung Kecamatan Kotapinang Kabupaten Labuhanbatu Selatan.
- (3) Batas Wilayah antara Desa Simatahari dengan Desa Pasir Tuntung Kecamatan Kotapinang adalah sebagai berikut:
- a. Dimulai dari TK 12.22.01.2002-01.2003-01.2004-000 dengan koordinat  $1^{\circ} 48' 56,172''$  LU dan  $100^{\circ} 2' 35,839''$  BT yang merupakan simpul batas antara Desa Simatahari, Desa Mampang dan Desa Pasir Tuntung Kecamatan Kotapinang Kabupaten Labuhanbatu Selatan mengarah ke selatan menyusuri parit sampai pada TK 53.10.11.2016-17.2006-001 dengan koordinat  $1^{\circ} 48' 40,866''$  LU dan  $100^{\circ} 2' 33,867''$  BT yang terletak pada ladang.
  - b. Dilanjutkan dari TK 53.10.11.2016-17.2006-001 mengarah ke timur menyusuri ladang sampai pada TK 53.10.11.2016-17.2006-002 dengan koordinat  $1^{\circ} 48' 40,817''$  LU dan  $100^{\circ} 2' 53,155''$  BT yang terletak pada jalan desa.
  - c. Dilanjutkan dari TK 53.10.11.2016-17.2006-002 mengarah ke timur menyusuri ladang sampai pada TK 53.10.11.2016-17.2006-003 dengan koordinat  $1^{\circ} 49' 5,388''$  LU dan  $100^{\circ} 3' 37,506''$  BT yang terletak pada Sungai Barumon.
  - d. Dilanjutkan dari TK 53.10.11.2016-17.2006-003 mengarah ke timur menyusuri ladang sampai pada TK 12.22.01.2002-01.2004-03.2003-000 dengan koordinat  $1^{\circ} 47' 46,043''$  LU dan  $100^{\circ} 5' 52,131''$  BT yang terletak pada simpul batas antara Desa Simatahari, Desa Pasir Tuntung Kecamatan Kotapinang dan Desa Teluk Rampah Kecamatan Torgamba Kabupaten Labuhanbatu Selatan.
- (4) Batas Wilayah antara Desa Simatahari Kecamatan Kotapinang dengan Desa Teluk Rampah Kecamatan Torgamba adalah sebagai berikut:
- a. Dimulai dari TK 12.22.01.2002-03.2003-04.2003-000 dengan koordinat  $1^{\circ} 46' 28,518''$  LU dan  $100^{\circ} 2' 58,385''$  BT yang merupakan simpul batas antara Desa Simatahari Kecamatan Kotapinang, Desa Teluk Rampah Kecamatan Torgamba dan Desa Sabungan Kecamatan Sungai Kanan Kabupaten Labuhanbatu Selatan mengarah ke tenggara menyusuri kebun sampai pada TK 53.10.11.2016-17.2006-001 dengan koordinat  $1^{\circ} 46' 44,287''$  LU dan  $100^{\circ} 3' 29,547''$  BT yang terletak pada Sungai Baruam.
  - b. Dilanjutkan dari TK 53.10.11.2016-17.2006-001 mengarah ke timur laut menyusuri kebun sampai pada TK 12.22.01.2002-01.2004-03.2003-000 dengan koordinat  $1^{\circ} 47' 46,043''$  LU dan  $100^{\circ} 5' 52,131''$  BT yang terletak pada simpul batas antara Desa Simatahari, Desa Pasir Tuntung Kecamatan Kotapinang dan Desa Teluk Rampah Kecamatan Torgamba Kabupaten Labuhanbatu Selatan.
- (5) Batas Wilayah antara Desa Simatahari Kecamatan Kotapinang dengan Desa Sabungan Kecamatan Sungai Kanan adalah sebagai berikut:
- a. Dimulai dari TK 12.22.01.2002-03.2003-04.2003-000 dengan koordinat  $1^{\circ} 46' 28,518''$  LU dan  $100^{\circ} 2' 58,385''$  BT yang merupakan simpul batas antara Desa Simatahari Kecamatan Kotapinang, Desa Teluk Rampah Kecamatan Torgamba dan Desa Sabungan Kecamatan Sungai Kanan Kabupaten Labuhanbatu Selatan mengarah ke barat laut menyusuri kebun sampai pada TK 53.10.11.2016-17.2006-001 dengan koordinat  $1^{\circ} 46' 58,830''$  LU dan  $100^{\circ} 2' 39,575''$  BT yang terletak pada Sungai Kanan.

- b. Dilanjutkan dari TK 53.10.11.2016-17.2006-001 mengarah ke barat menyusuri Sungai Kanan sampai pada TK 53.10.11.2016-17.2006-002 dengan koordinat  $1^{\circ} 46' 52,360''$  LU dan  $100^{\circ} 2' 9,123''$  BT yang terletak pada kebun.
- c. Dilanjutkan dari TK 53.10.11.2016-17.2006-002 mengarah ke barat laut menyusuri kebun warga sampai pada TK 53.10.11.2016-17.2006-003 dengan koordinat  $1^{\circ} 46' 46,635''$  LU dan  $100^{\circ} 1' 38,860''$  BT yang terletak pada Jalan Produksi Kebun PNS.
- d. Dilanjutkan dari TK 53.10.11.2016-17.2006-003 mengarah ke barat laut menyusuri kebun sampai pada TK 53.10.11.2016-17.2006-004 dengan koordinat  $1^{\circ} 47' 34,576''$  LU dan  $100^{\circ} 1' 4,106''$  BT yang terletak pada Jalan Kotapinang - Gunung Tua.
- e. Dilanjutkan dari TK 53.10.11.2016-17.2006-004 mengarah ke barat daya menyusuri kebun sampai pada TK 12.22.01.2002-01.2003-04.2003-000 dengan koordinat  $1^{\circ} 47' 53,317''$  LU dan  $100^{\circ} 0' 28,500''$  BT yang terletak pada simpul batas antara Desa Simatahari, Desa Mampang Kecamatan Kotapinang dan Desa Sabungan Kecamatan Sungai Kanan Kabupaten Labuhanbatu Selatan.

#### Pasal 5

Posisi TK sebagaimana dimaksud dalam Pasal 4 bersifat tetap dan tidak berubah akibat perubahan nama desa, nama kelurahan dan/atau nama kecamatan.

#### Pasal 6

Segmen Batas dan Peta Batas Wilayah Administrasi Desa Simatahari Kecamatan Kotapinang sebagaimana tercantum dalam Lampiran I dan Lampiran II yang merupakan bagian tidak terpisahkan dari Peraturan Bupati ini.

### BAB V PENUTUP

#### Pasal 7

Peraturan Bupati ini mulai berlaku pada tanggal diundangkan.

Agar setiap orang mengetahuinya, memerintahkan pengundangan Peraturan Bupati ini dengan penempatannya dalam Berita Daerah Kabupaten Labuhanbatu Selatan.

Ditetapkan di Kotapinang  
pada tanggal 30 Mei 2024  
BUPATI LABUHANBATU SELATAN,

ttd

H. EDIMIN

Diundangkan di Kotapinang  
pada tanggal 30 Mei 2024  
SEKRETARIS DAERAH KABUPATEN,

ttd

HERI WAHYUDI M

BERITA DAERAH KABUPATEN LABUHANBATU SELATAN TAHUN 2024 NOMOR 20

Salinan sesuai dengan aslinya  
KEPALA BAGIAN HUKUM,

ttd

Y. ARIFIN, SH, MH  
NIP.19810112 201101 1003

LAMPIRAN I : PERATURAN BUPATI LABUHANBATU SELATAN  
NOMOR 20 TAHUN 2024  
TANGGAL 30 MEI 2024

SEGMENT BATAS WILAYAH DESA SIMATAHARI  
KECAMATAN KOTAPINANG KABUPATEN LABUHANBATU SELATAN

1. Segmen Batas Desa Simatahari dengan Desa Mampang

NO	TITIK KARTOMETRIK	KOORDINAT GEOGRAFIS		KOORDINAT UTM	
		LINTANG	BUJUR	X (M)	Y (M)
1	TK 12.22.01.2002-01.2003-04.2003-000	1° 47' 53,317" LU	100° 0' 28,500" BT	612106,831	198780,489
2	TK 12.22.01.2002-01.2003-001	1° 47' 57,515" LU	100° 1' 3,846" BT	613198,930	198910,015
3	TK 12.22.01.2002-01.2003-002	1° 48' 9,201" LU	100° 1' 0,080" BT	613082,379	199268,798
4	TK 12.22.01.2002-01.2003-003	1° 48' 30,577" LU	100° 1' 18,754" BT	613659,010	199925,553
5	TK 12.22.01.2002-01.2003-004	1° 48' 47,015" LU	100° 1' 46,661" BT	614521,036	200430,818
6	TK 12.22.01.2002-01.2003-005	1° 48' 52,551" LU	100° 1' 57,610" BT	614859,274	200601,004
7	TK 12.22.01.2002-01.2003-01.2004-000	1° 48' 56,172" LU	100° 2' 35,839" BT	616040,440	200712,863

2. Segmen Batas Desa Simatahari dengan Desa Pasir Tuntung

NO	TITIK KARTOMETRIK	KOORDINAT GEOGRAFIS		KOORDINAT UTM	
		LINTANG	BUJUR	X (M)	Y (M)
1	TK 12.22.01.2002-01.2003-01.2004-000	1° 48' 56,172" LU	100° 2' 35,839" BT	616040,44	200712,86
2	TK 53.10.11.2016-17.2006-001	1° 48' 40,866" LU	100° 2' 33,867" BT	615979,78	200242,83
3	TK 53.10.11.2016-17.2006-002	1° 48' 40,817" LU	100° 2' 53,155" BT	616575,78	200241,66

3. Segmen Batas Desa Simatahari dengan Desa Teluk Rambah

NO	TITIK KARTOMETRIK	KOORDINAT GEOGRAFIS		KOORDINAT UTM	
		LINTANG	BUJUR	X (M)	Y (M)
1	TK 12.22.01.2002-03.2003-04.2003-000	1° 46' 28,518" LU	100° 2' 58,385" BT	616739,702	196179,089
2	TK 12.22.01.2002-03.2003-001	1° 46' 44,287" LU	100° 3' 29,547" BT	617702,363	196663,862
3	TK 12.22.01.2002-01.2004-03.2003-000	1° 47' 46,043" LU	100° 5' 52,131" BT	622107,126	198562,897

4. Segmen Batas Desa Simatahari dengan Desa Sabungan

NO	TITIK KARTOMETRIK	KOORDINAT GEOGRAFIS		KOORDINAT UTM	
		LINTANG	BUJUR	X (M)	Y (M)
1	TK 12.22.01.2002-03.2003-04.2003-000	1° 46' 28,518" LU	100° 2' 58,385" BT	616739,702	196179,089
2	TK 12.22.01.2002-04.2003-001	1° 46' 58,830" LU	100° 2' 39,575" BT	616157,963	197109,583



3	TK 12.22.01.2002-04.2003-002	1° 46' 52,360" LU	100° 2' 9,123" BT	615217,099	196910,371
4	TK 12.22.01.2002-04.2003-003	1° 46' 46,635" LU	100° 1' 38,860" BT	614282,088	196734,038
5	TK 12.22.01.2002-04.2003-004	1° 47' 34,576" LU	100° 1' 4,106" BT	613207,380	198205,606
6	TK 12.22.01.2002-01.2003-04.2003-000	1° 47' 53,317" LU	100° 0' 28,500" BT	612106,831	198780,489

BUPATI LABUHANBATU SELATAN,

ttd

H. EDIMIN

LAMPIRAN II : PERATURAN BUPATI LABUHANBATU SELATAN  
NOMOR 20 TAHUN 2024  
TANGGAL 30 MEI 2024

PETA BATAS DESA  
DESA SIMATAHARI KECAMATAN KOTAPINANG  
KABUPATEN LABUHANBATU SELATAN

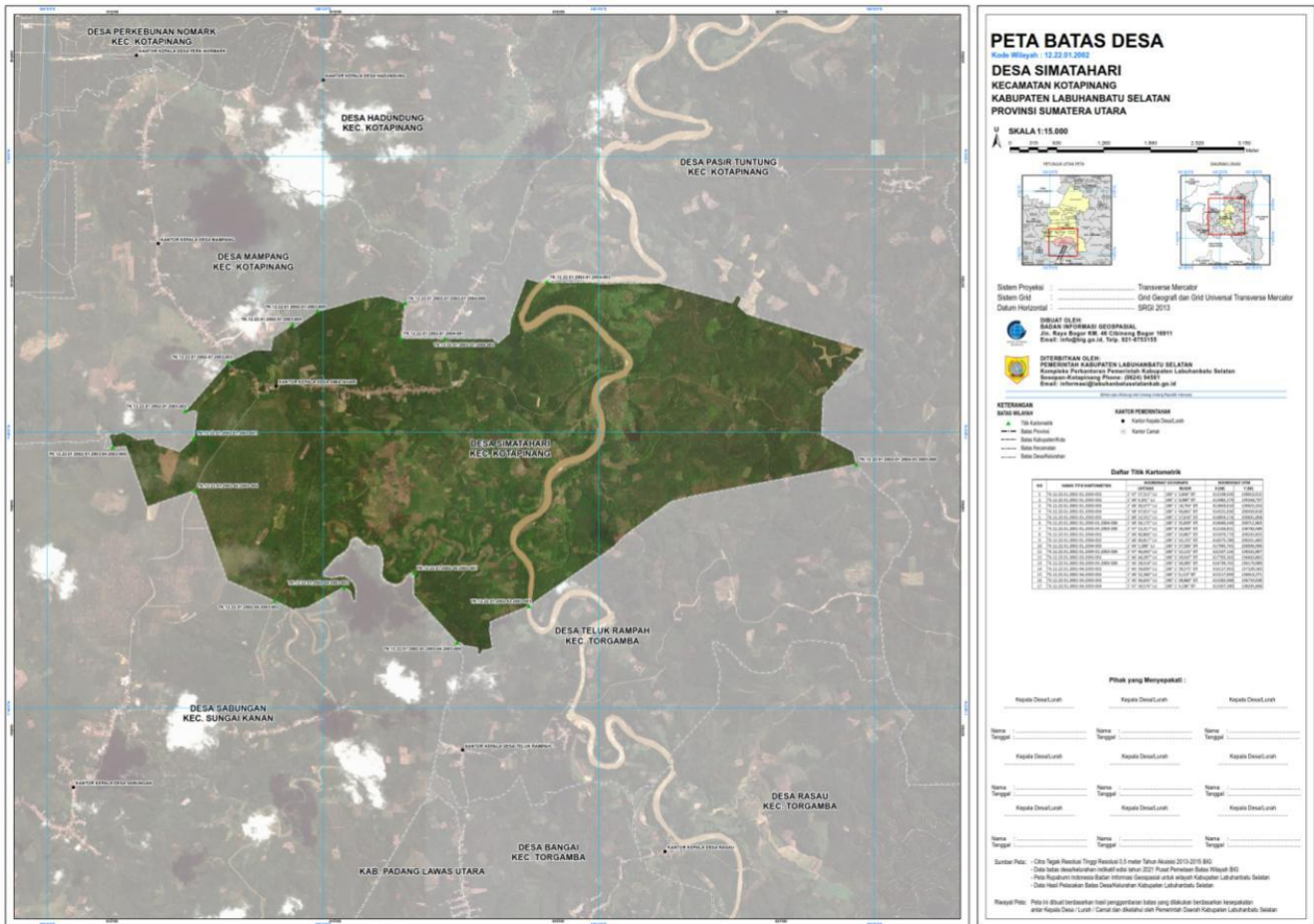

BUPATI LABUHANBATU SELATAN,

ttd

H. EDIMIN